

# Was ist der Beitrag der Labordiagnostik im modernen Umfeld der Krebstherapie?

4. Gesundheitspolitische Tagung der SULM, 25. Juni 2015

## Programm SULM-Tagung

- 13.15 Begrüssung und Moderation: **Dr. Stephan Hill**, Geschäftsführer der SULM
- 13.20 Eröffnung der Tagung: **Dr. Martin Risch**, Präsident der Schweizerischen Union für Labormedizin
- 13.25 Hilft oder schützt uns das Humanforschungsgesetz im modernen Umfeld der Krebstherapie?: **Prof. em. Dr. Dr. h.c. mult. Otfried Höffe**, Leiter der Forschungsstelle Politische Philosophie, Tübingen; Präsident der Nationalen Ethikkommission im Bereich Humanmedizin
- 13.40 Die Sicht des praktizierenden Arztes: **Dr. med. Michele Zoppi**, Onkologe und Hämatologe, Lindenhofspital, Bern (angefragt)
- 13.55 Was können die Labors heute leisten?: **Prof. Dr. med. Wolfgang Korte**, CEO und Chefarzt, Zentrum für Labormedizin St. Gallen
- 14.10 Führt der molekulare Ansatz in der Pathologie zum Durchbruch in der personalisierten Onkologie?: **Prof. Dr. med. Joachim Diebold**, Chefarzt des Pathologischen Instituts am Kantonsspital Luzern und Leiter des Zentralschweizer Krebsregisters
- 14.25 Der Nutzen von Biobanken für die moderne Krebstherapie: **Prof. Dr. med. Martin Fiedler**, Direktor des Universitätsinstituts für Klinische Chemie, Bern
- 14.40 Kaffeepause
- 15.10 Wohin entwickelt sich die Labordiagnostik in der Onkologie?: Vertreter der Laborindustrie: **SVDI**
- 15.25 Anforderungen der Pharmaindustrie an die Labordiagnostik: **Thomas Cueni**, Geschäftsführer Interpharma

- 15.40 Wieviel moderne Krebstherapie können wir uns leisten?: **Prof. Dr. med. Thomas D. Szucs**, European Center of Pharmaceutical Medicine, Basel. Präsident des Verwaltungsrats Helsana
- 15.55 **Podiumsdiskussion** mit den Referenten und dem Publikum
- 17.15 Fazit und Tagungsschluss: **Dr. Stephan Hill**

Anschl. Apéro

## SULM-Tagung

### Anmeldung

[www.sulm.ch/sulm-tagung](http://www.sulm.ch/sulm-tagung)

### Tagungsgebühr

CHF 120 in der Voranmeldung und CHF 180 an der Tageskasse

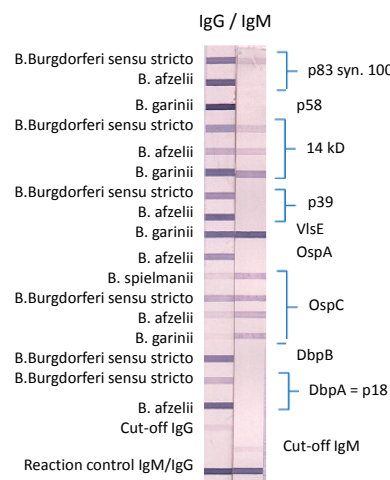

**RUWAG Handels AG**  
Bielstrasse 52  
2544 Bettlach  
Tel. 032 644 27 27  
[ruwag@ruwag.ch](mailto:ruwag@ruwag.ch)  
[www.ruwag.ch](http://www.ruwag.ch)



## Neu: ravo Borrelia Line Assay

Der neue **ravo Borrelia Line Assay** kombiniert immunodominante, spezifische rekombinante und native Antigene aus *Borrelia burgdorferi sensu stricto*, *Borrelia afzelii*, *Borrelia garinii* und *Borrelia spielmanii*.

Der ravo Borrelia Line Assay ist hochspezifisch und weist zuverlässig IgM und IgG Antikörper in allen Stadien der Infektion nach.

Der Test ist geeignet für den Nachweis humaner IgM und IgG Antikörper gegen *Borrelia burgdorferi sensu lato* in Serum, Plasma und Liquor.

## Nouveau: ravo Borrelia Line Assay

Le nouveau **ravo Borrelia Line Assay** est une combinaison d'antigènes recombinants spécifiques et d'antigènes natifs issus de *Borrelia burgdorferi sensu stricto*, *Borrelia afzelii*, *Borrelia garinii* et *Borrelia spielmanii*.

Le ravo Borrelia Line Assay est hautement spécifique et détecte de manière fiable les anticorps de type IgM et IgG à tous les stades de la maladie.

Le test permet la recherche des anticorps humains IgG et IgM dirigés contre *B. burgdorferi sensu lato* dans le sérum, le plasma et le liquide céphalorachidien (LCR).